

GEZ

KARTA ADRESOWA ZABYTKU NIERUCHOMEGO

3. Miejscowość

GUDOWO

1. Nazwa

STANOWISKO ARCHEOLOGICZNE

2. Czas powstania

**Epoka kamienia - ślad osadnictwa
Kultura pomorska - osada**

7. Fotografia z opisem wskazującym orientację albo mapa z zaznaczonym stanowiskiem archeologicznym

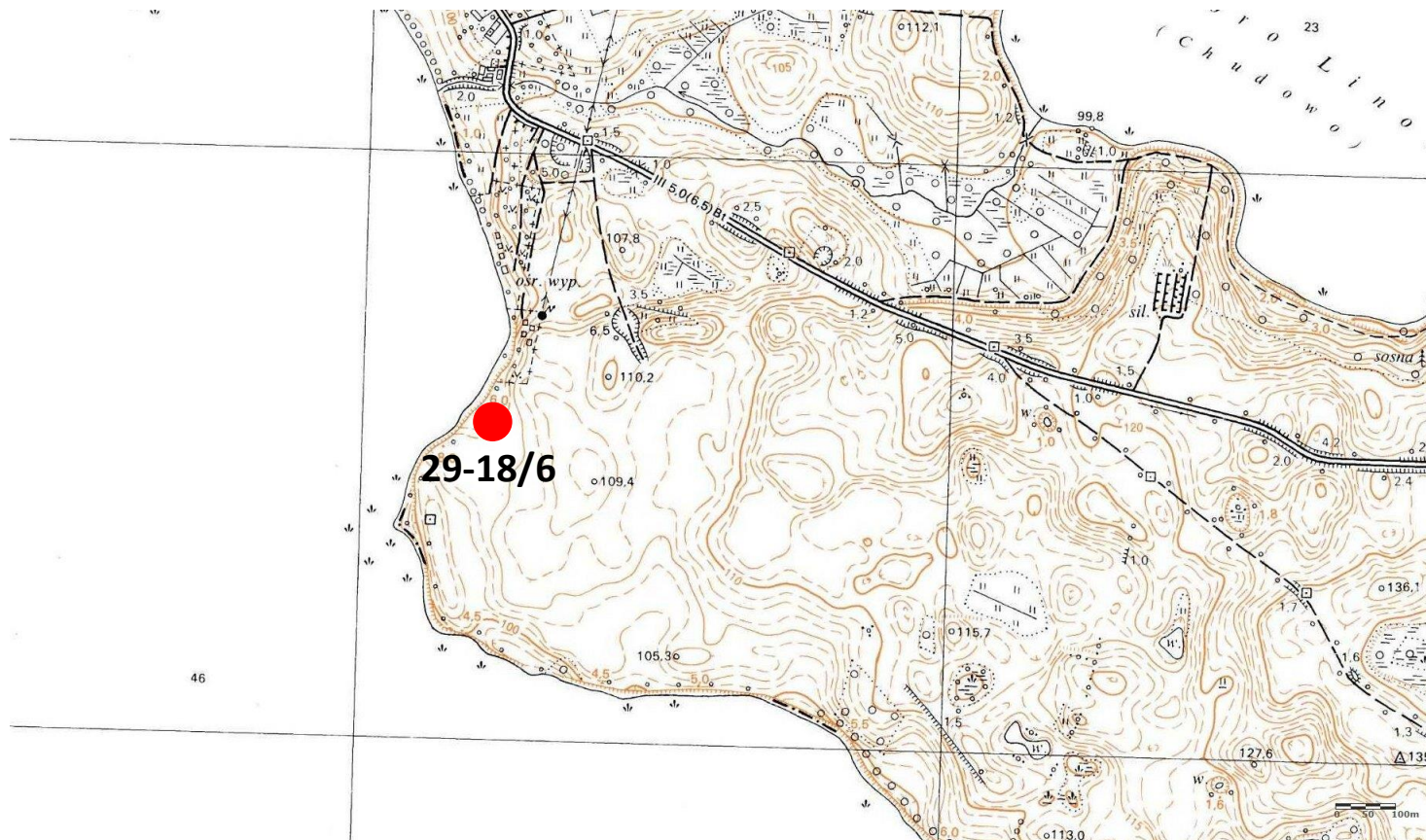

4. Adres

AZP: 29-18
Nr stanowiska w miejscowości: **4**
Nr stanowiska na obszarze: **6**

5. Przynależność administracyjna

województwo zachodniopomorskie
powiat drawski
gmina Drawsko Pomorskie

6. Formy ochrony

Ustalenia ochrony w miejscowym planie zagospodarowania przestrzennego
Uchwała nr LVIII/494/2010
Rady Miejskiej w Drawsku Pomorskim
z dnia 09.11.2010 r.

Godło arkusza (nr i nazwa): 342.231, Lubieszewko

Strefa W.III. ochrony konserwatorskiej wg Studium uwarunkowań i kierunków zagospodarowania przestrzennego miasta i gminy Drawsko Pomorskie.

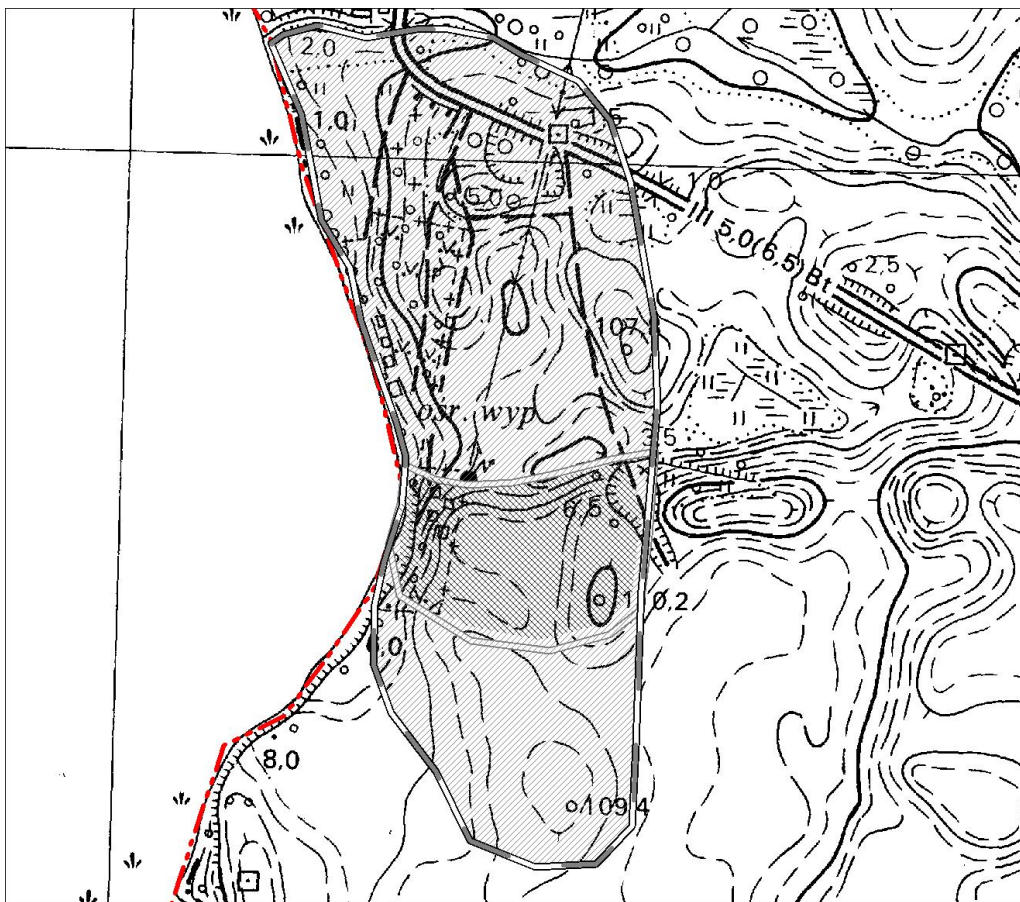

Stan zachowania: dobry

Postulaty dotyczące konserwacji: zachowanie stanu bieżącego

10. Wykonanie karty (autor, data i podpis)

Jakub Danielski, 11.08.2020 r.

11. Zatwierdzenie karty (podpis wojewódzkiego konserwatora zabytków)*

* dotyczy zabytków niewpisanych do rejestru zabytków i niewpisanych do wojewódzkiej ewidencji zabytków