

| | | | |
|--|---|--|---|
| <p>GEZ</p> | <p>KARTA ADRESOWA ZABYTKU NIERUCHOMEGO</p> | | <p>3. Miejscowość</p> <p>OLESZNO</p> |
| <p>1. Nazwa</p> <p>STANOWISKO ARCHEOLOGICZNE</p> | <p>2. Czas powstania</p> <p>IX-XIII/XIV w. - grodzisko</p> | | |
| <p>7. Fotografia z opisem wskazującym orientację albo mapa z zaznaczonym stanowiskiem archeologicznym</p>  | | | <p>4. Adres</p> <p>AZP: 29-17 Nr stanowiska w miejscowości: 1 Nr stanowiska na obszarze: 37</p> |
| | | | <p>5. Przynależność administracyjna</p> <p>województwo zachodniopomorskie powiat drawski gmina Drawsko Pomorskie</p> |
| <p>Godło arkusza (nr i nazwa): 342.142, Mielenko Drawskie</p> | | | <p>6. Formy ochrony</p> <p>Rejestr zabytków nr 780 z dnia 15.12.1969 r.</p> <p>Ustalenia ochrony w miejscowym planie zagospodarowania przestrzennego: Uchwała nr XXIV/196/96 z dnia 29.03.1996 r.</p> |

Strefa W.I. ochrony konserwatorskiej wg Studium uwarunkowań i kierunków zagospodarowania przestrzennego miasta i gminy Drawsko Pomorskie.

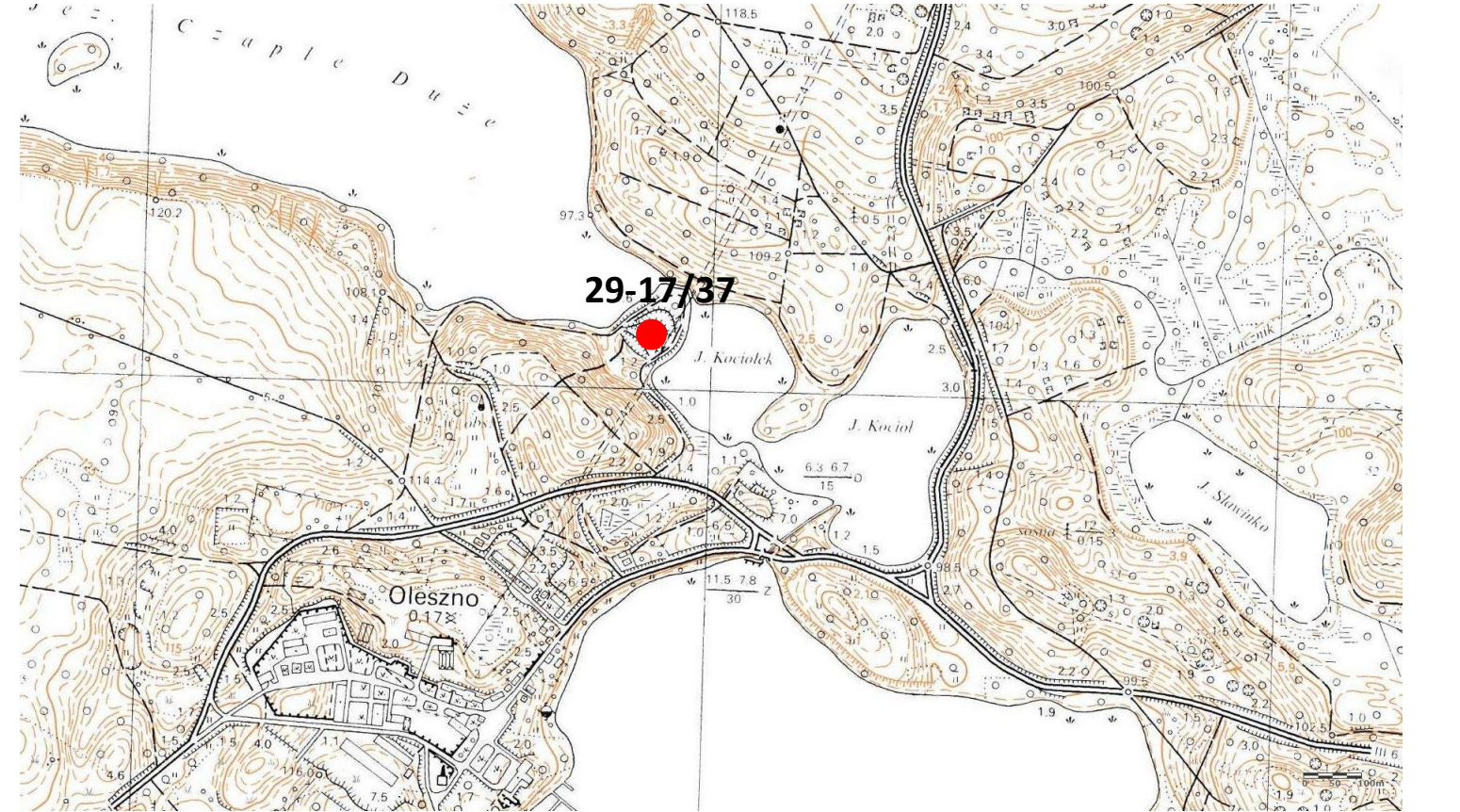
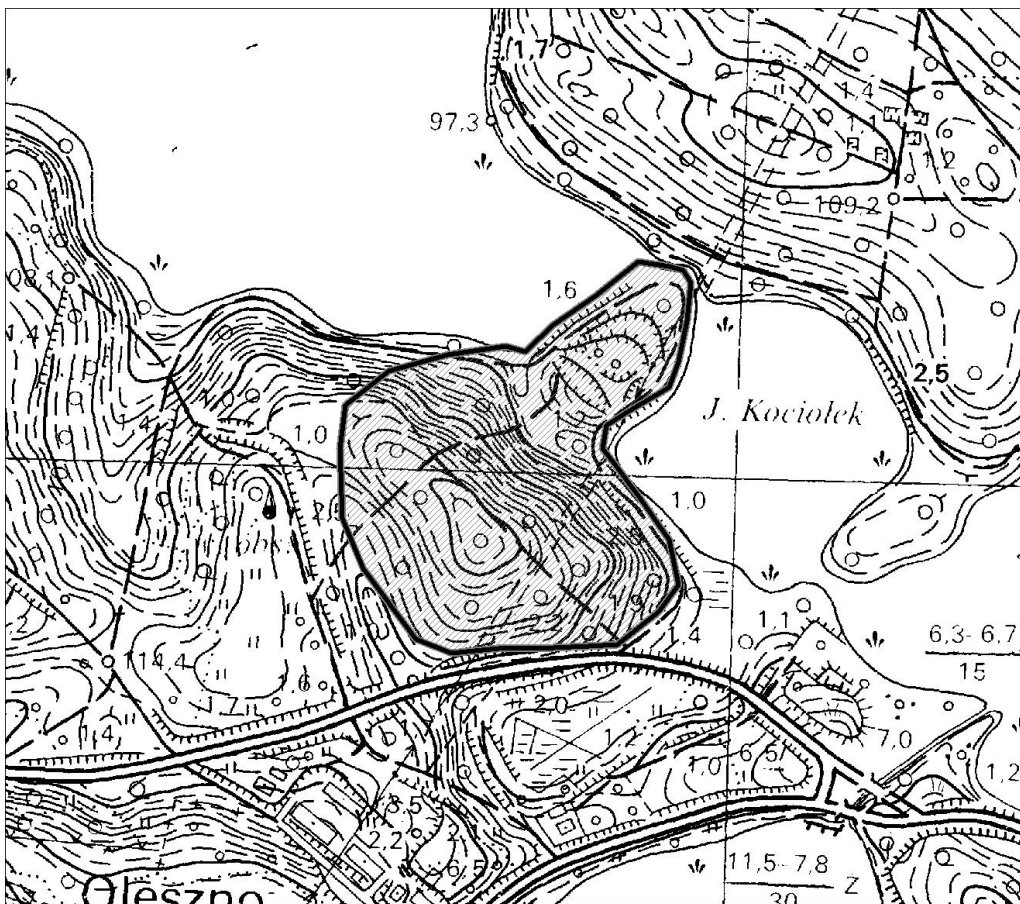

Stan zachowania: dobry

Postulaty dotyczące konserwacji: zachowanie stanu bieżącego

10. Wykonanie karty (autor, data i podpis)

Jakub Danielski, 11.08.2020 r.

11. Zatwierdzenie karty (podpis wojewódzkiego konserwatora zabytków)*

* dotyczy zabytków niewpisanych do rejestru zabytków i niewpisanych do wojewódzkiej ewidencji zabytków